COSMETAL
Drinking water solutions

H2OMY IN

eco friendly

Questo prodotto è **ora** disponibile su richiesta anche con gas **R290**, il refrigerante eco-friendly che garantisce prestazioni di raffreddamento ottimali con la massima sostenibilità per l'ambiente.
*This product is **now** available upon request even with **R290** gas, the eco-friendly refrigerant that allows best cooling performance with the utmost environmental sustainability.*

Acqua a volontà
Più piccolo di una confezione da 6 bottiglie, eroga fino a 15 litri/ora di acqua fredda tra 3° e 10 °C - liscia o gassata - e 13 litri/ora di acqua calda, dal rubinetto direttamente nel tuo bicchiere.
Unlimited water
Smaller than a crate of 6 water bottles, it dispenses up to 15 litres per hour of cold water - between 3° and 10° C - still or sparkling, and 13 litres per hour of hot water, from your tap, straight into the glass.

Tecnologia d'avanguardia
Tecnologia di raffreddamento a banco di ghiaccio e gasatura a freddo per offrire il massimo delle prestazioni nel minor spazio.
Cutting - edge technology
Ice-bank cooling and cold carbonation technology offers optimum performance within a compact space.

Semplicità e flessibilità
Un prodotto semplice e compatto, personalizzabile in base alle proprie esigenze.
Simplicity and flexibility
This simple and compact product can be further customized to satisfy individual requirements.

Modello da incasso
Piccolo e discreto, H2OMY IN, trova alloggiamento sotto il lavello e lascia liberi i piani di appoggio.
Under-counter solution
Small and discreet, H2OMY IN can be installed under the kitchen sink, leaving worktops clear.

Filtrazione
Filtri opzionali per migliorare il gusto e la qualità dell'acqua. Oltre ai tradizionali sistemi di filtrazione per rimuovere cattivi odori e sapori, sono disponibili anche dei filtri con funzione antibatterica e anticalcare.
Filtration
Optional filters enhance the taste and quality of the water. In addition to the traditional filter system used to remove unpleasant odors and tastes, antibacterial filters and descalers may also be fitted.

Rubinetto G7 EC
Rubinetto capacitivo a tre vie: acqua ambiente, fredda e gassata.
Tap G7 EC
Three ways tap with touch screen: ambient, cold and sparkling water.

Erogatori suggeriti per l'uso domestico *Suggested dispensers for domestic use*

G100

G71

G200

G68 WG

G300

G72 A
G72 WG

G65

G73 WG

Erogatori suggeriti per l'ufficio *Suggested dispensers for office use*

G7 EC

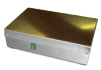

Raccogligocce *Driptrays*

VR-P
VR-P2

VR-PA
VR-PA2

VR-I

VR-I2

VR-IR

COSMETAL
Drinking water solutions

H2OMY IN

Gamma *Range*

					Assorbimento *Rated input*
H2OMY IN 15 IB C		■			155 W
H2OMY IN 15 IB ACH	■	■	■		1355 W
H2OMY IN 15 IB CWG		■		■	210 W
H2OMY IN 15 IB CHWG		■	■	■	1410 W

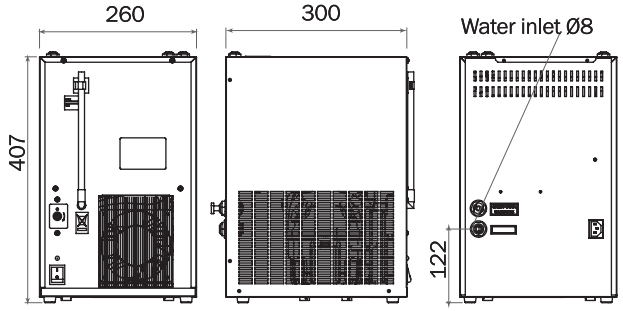

Versioni CWG ACH CHWG
Versions CWG ACH CHWG

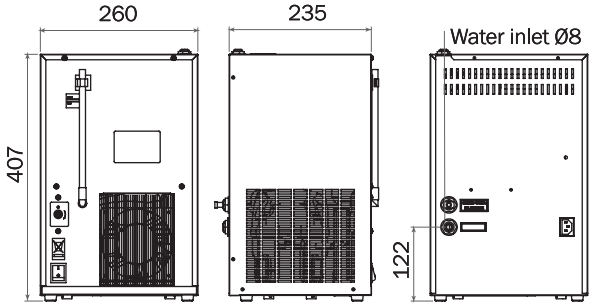

Versione C
Version C

Scheda tecnica *Technical features*

Dimensioni ***Dimensions***	Vedi disegni *See drawings*
Performance fredda ***Cooling performance***	15 lt/h; 3 lt in continuo *15 lt/h; 3 lt continuously*
Temperatura acqua fredda in uscita ***Dispensed cold water temperature***	3-10°C con 20 °C di temperatura acqua di ingresso e 25°C di temperatura ambiente *3-10°C with 20°C incoming water and 25°C room temperature*
Performance calda ***Heating performance***	13 lt/h; 0,8 lt in continuo *13 lt/h; 0,8 lt continuously*
Temperatura acqua calda in uscita ***Dispensed hot water temperature***	95°C *95°C*
Erogazione ***Dispensing***	40 sec. / lt liscia; 35 sec. / lt gassata (con 3 bar di pressione in ingresso) *40 sec. / lt for natural water; 35 sec. / lt for sparkling (with 3 bar of incoming water pressure)*
Condensazione ***Condensation***	Ventilata premente *Ventilated blowing*
Termostato ***Thermostat***	Meccanico *Mechanical*
Compressore ***Compressor***	1/12 HP *1/12 HP*
Banco di ghiaccio ***Ice bank***	Capacità 2 lt, 1 Kg di ghiaccio *2 lt capacity, 1 Kg of ice*
Pompa di carbonazione ***Carbonator pump***	A membrana 80 lt/h - 8 bar (per le versioni WG) *Membrane pump 80 lt/h - 8 bar (for WG models)*
Carbonatore (gasatura a freddo) ***Carbonator (cold carbonation)***	Capacità 0,5 lt (per le versioni WG) *0,5 lt capacity (for WG models)*
Serbatoio caldo ***Hot tank***	Capacità 1 lt, assorbimento 1200 W *1 lt capacity, rated input 1200 W*
Ingressi/uscite ***Inlets/outlets***	Ingresso acqua Ø 8 mm, uscite acqua Ø 6 mm, ingresso CO2 Ø 6 mm (per le versioni WG) *Water inlet Ø 8 mm, water outlets Ø 6 mm, CO2 inlet Ø 6 mm (for WG models)*
Riduttori di pressione per acqua e Co2 ***Water and Co2 pressure reducers***	Non inclusi *Not included*
Filtro ***Filter***	Non incluso, da montare esternamente in linea *Not included, to be externally mounted in-line*

Filtrazione *Filtration*

		Cod.
F-SMALL+	Filtro personalizzato decloratore urificatore con testata bypass *Customized chlorine fillter/purifier with bypass head*	099207
F-CAL	Filtro personalizzato decloratore urificatore batteriostatico anti-calcare, con testata shut off *Customized chlorine purifier filter, bacteriostatic, descaler with shut off head*	099109
F-MICRO	Micro-filtro personalizzato antibatterico, con testata shut off *Customized anti-bacterial micro-filter, with shut off head*	099112
F-SOFT	Filtro purificatore con resina a scambio ionico per la riduzione della durezza con testata shut off *Ion exchange resin filter purifier for hardness reduction with shut off head*	099200
FC	Filtro multistrato + carboni attivi *Multilayer + Carbon Block filters*	090052

Quantità massima per pallet
Max. quantity for pallet
18 / 24

Dim. pallet (LxPxH)
Pallet dim. (WxDxH)
120x80x160